

LISS "PRESTA - COLUMELLA" EDIFICIO STORICO VIA SAN PIETRO IN LAMA
PLANIMETRIA PIANO TERRA

■ = Postazione con Dispenser soluzione mani

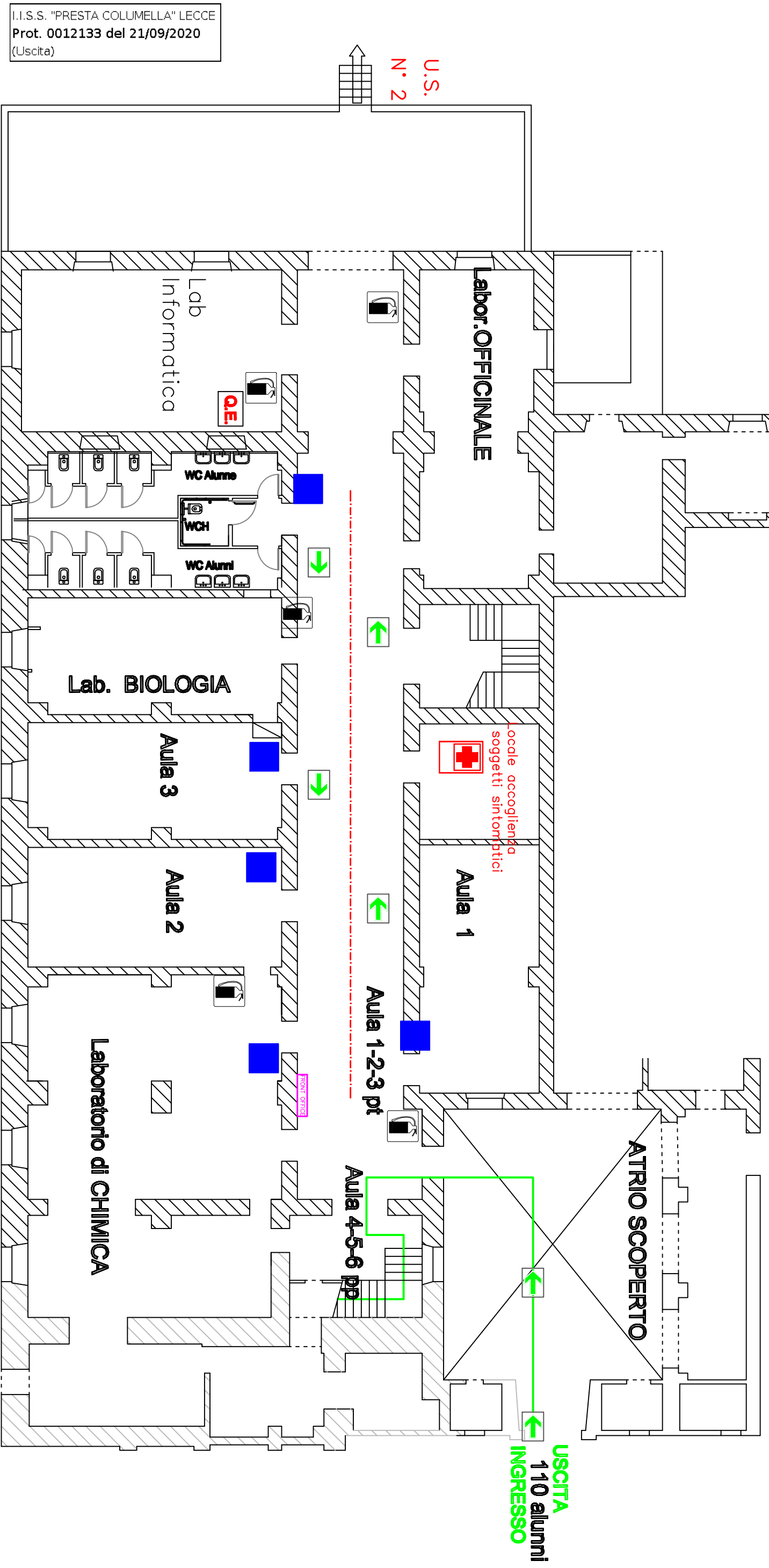

I.I.S.S. "PRESTA COLUMELLA" LECCE
Prot. 0012133 del 21/09/2020
(Uscita)